

ARCHITECTE:
 Vincent Lacroix
 Architecte DPLG
 2, rue des Vallées de Genes
 86100 CHATELLERAULT
 ☎ 06 32 81 47 33
 Email: vincent.lacroix.architecte@gmail.com

Vincent Lacroix
 architecte DPLG
 Inscrit à l'Ordre
 des architectes

MAITRE D'OUVRAGE
SAS F.B.J.B.
 8 rue André-Charles Boule - 86100 CHATELLERAULT

PROJET
 Implantation d'une centrale photovoltaïque au sol
 Commune de LIMALONGES (79)
 Lieudit "Les Vallées"

DEMANDE DE PERMIS DE CONSTRUIRE

Indice	Modifications	Date	Validé
A	Réalisation du document	13/03/2020	B. Michenot
B			
C			
D			
E			

**PLAN DE SITUATION
 EXTRAIT DU PLAN CADASTRAL**

Phases	ESQ	APS	APP	PC	PRO	EVE	DET	DOE

Opération N°:	104
Plan N°:	PC 1
Echelle:	
Designé par:	VL
Date de création:	13-03-2020
Vérifié par:	BM

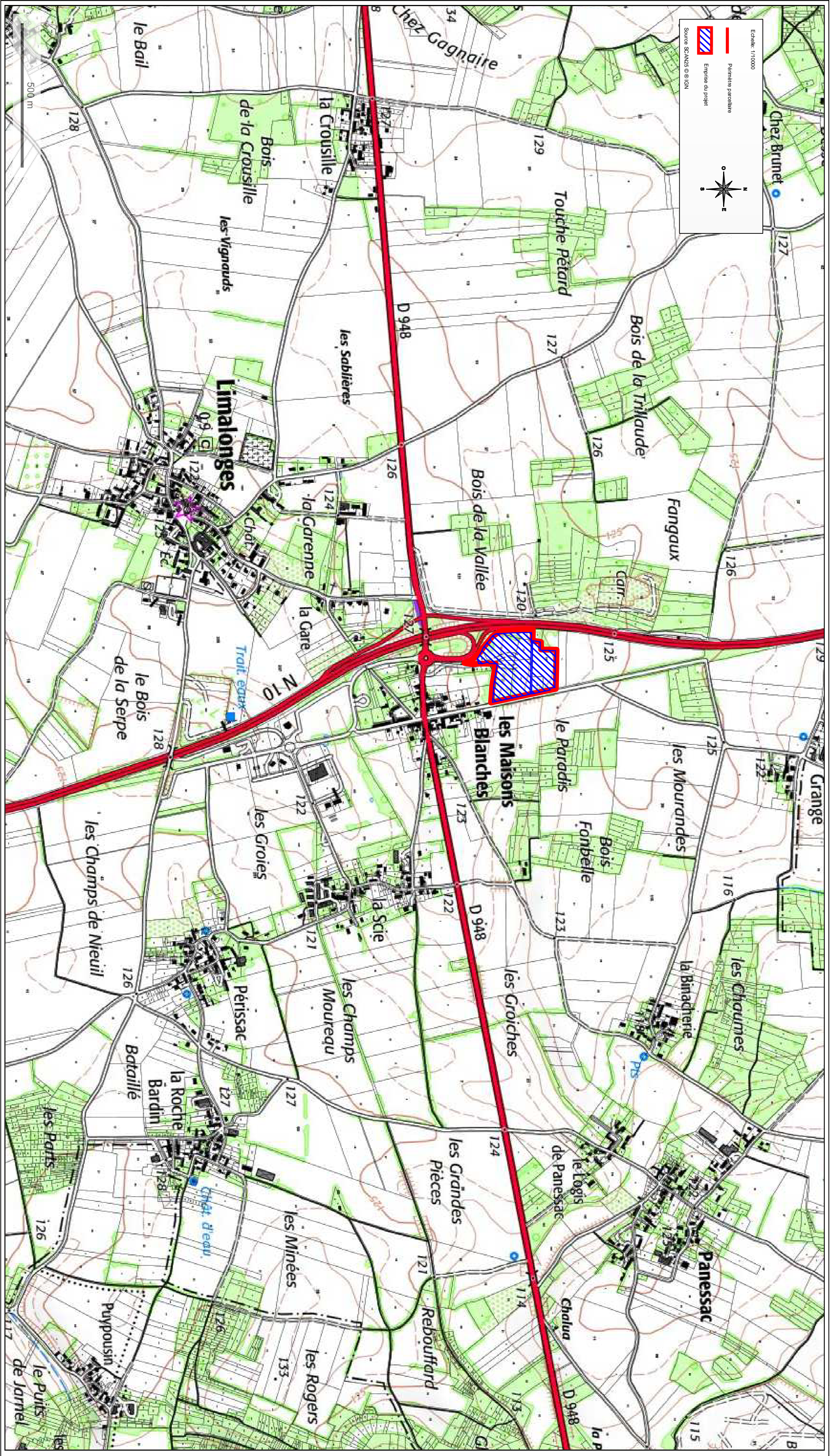

**DIRECTION GÉNÉRALE DES
 FINANCES PUBLIQUES**
 EXTRAIT DU PLAN CADASTRAL

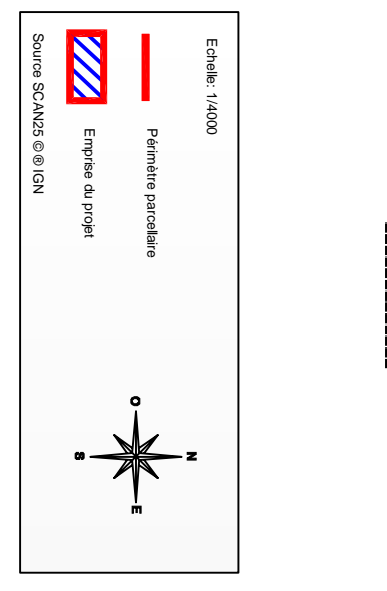

Département: DEUX SEVRES
 Commune: LIMALONGES

Section: ZE
 Feuille: 000 ZE 01
 Echelle d'origine: 1/2000
 Echelle d'édition: 1/4000
 Date d'édition: 19/02/2020
 (fuseau horaire de Paris)
 Coordonnées en projection: RGF93CC47

Le plan visualisé sur cet extrait est géré par le centre des impôts foncier suivant:
 PTGC
 171 Avenue de PARIS 79061
 79061 NIORT CEDEX 9
 tél. 05 49 09 98 65 - fax
 pfgc.deux-sevres@dgifp.finances.gouv.fr

Cet extrait de plan vous est délivré par:
 cadastre.gouv.fr
 ©2017 Ministère de l'Action et des Comptes
 Publiques

